

# 6月 あそびのひろば カレンダー

～小・中・高校生の児童 対象～

日にち	月	火	水	木	金	土
						1 誕生日カード配付
2	3 休館日	4	5	6	7	8 おもちゃ病院
9	10 休館日	11	12	13	14	15
16	17 休館日	18	19	20	21	22
23	24 休館日	25	26	27	28	29
30 イベント 13:30~14:30						

## 住吉区子ども・子育てプラザ



子ども・子育てプラザは、就学前のお子さんとその保護者、小・中・高校生の児童が気軽につどい、自由に安心して交流できる場所です。また、いろいろな講座やイベントを開催したり、子育てに関する情報を提供したりし、家庭や地域の子育てを応援しています！

### ◆ご利用について

- ・ご利用の際は、令和6年4月以降に「**利用申込書**」にて登録をお願いします。
- ・プラザ利用時は、親子・児童それぞれ自宅で検温し、熱がないか確認の上、来館をお願いします。
- ・館内には消毒をご用意しております。ご利用ください。

### ◆感染症について

- ・発熱や感染症を発症している方、保育園・幼稚園、各学校等で感染症拡大防止による臨時休園・臨時休校（学年・学級休業も含む）となった場合は、ご利用を控えていただいております。
- ・また、そのご家族・兄弟姉妹にも、ご協力をお願いしております。
- ・インフルエンザやノロウイルスなどの感染予防のため、マスク着用を勧める場合もあります。

### ◆イベント・講座について

- ・様々な状況によって、内容の変更・中止をする場合があります。詳しくはHPまたは、プラザまでお問い合わせください。

### ◆台風などの自然災害について

- ・大阪市に暴風警報が発令した場合、臨時休館となります。また、警報が発令されていなくても施設周辺の安全状況が確保できない場合は、臨時休館する場合があります。

### いつものごりようあんない

◆(火)~(金)	15:15 ~ 17:00
◆(土)・(日)	10:00 ~ 12:00 13:30 ~ 17:00

軽運動室で遊べる時間です

【おもちゃ病院】  
のある第2(土) 13:30 ~ 15:15  
はおやすみ

### イベントのおしらせ

#### 30日(日)しゃぼんだまであそんじゃおう!

時 間： 13:30~14:30 【あそびのひろば】は  
15:15~です

申込定員： 10名程度（小学生~中学生）

申込期間： 6/9(日)~6/30(日)

申込方法： 電話又は、直接来館にて受付

持ち物： 水筒・タオル・帽子・着替えの服（必要に応じて）

※雨天の場合は「超能力カード」を作ります

### あそびのひろばのイベント

バドミントンデー	(日)10:00 ~ 12:00	バドミントンネットがあるよ
卓球デー	(日)10:00 ~ 12:00	卓球台があるよ
音楽デー	(土)15:30~16:30または (日)14:30 ~ 15:30	ハンドベルなどで音楽を楽しむよ
キッズボランティア	いつでも	

★プラザに遊びに来るときは、水筒（お茶、水）を持って来てね。

★利用時間以外は入館できません。  
プラザの前で待つことのないように、遊べる時間に来てね。

★道路でボールをついたり、けったりすると危ないので、やめましょう。

### ~ ファミリー・サポート・センター 住吉 ~

ファミリー・サポートとは、子育てを応援したい方（提供会員）と子育てを応援してほしい方（依頼会員）が会員となり、地域の中で助け合いながら子育てをする会員組織（有償ボランティア）です。

#### ファミサポ交流会【わくわくコンサート】のご案内

6月23日(日)11:00~11:50 ママさん吹奏楽団cloverさんによるコンサートを開催します。詳しくは、ファミサポだよりをご覧ください。

#### 令和6年度ファミサポ会員更新のご案内

会員更新の時期になりました。対象会員さんには、ご案内葉書を郵送させていただきます。

<申込・問い合わせは、ファミリー・サポート・センター住吉支部まで>

◆TEL 06-6693-2985(ファミサポ専用)

◆開設時間 9時~17時30分 ◆休館日 月曜日・祝日・年末年始

### 住吉区子ども・子育てプラザ

〒558-0041 大阪市住吉区南住吉2-18-21

TEL/FAX: 06-6693-2970

HP: <http://miokoko-net.miotsukushi.or.jp/>

◆時 間： 9:00 ~ 21:00（日曜日は17:30まで）

◆休館日： 月曜日（7月21日～8月31日を除く）

祝日（5月5日、8月11日を除く）

年末年始（12月29日～翌年1月3日）

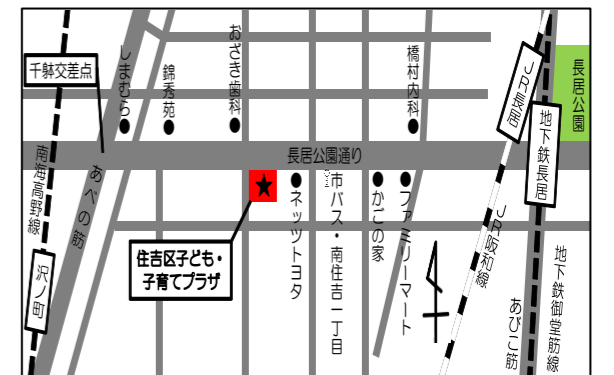

# 6月 つといの広場 カレンダー

～就学前の乳幼児と保護者 対象～

日にち	月	火	水	木	金	土
						1 【ファミリーデー】
2 おやこ広場	3 休館日	4	5	6	7 【1歳児にこにこ広場】	8 【ファミリーデー】 【おもちゃ病院】
9 【パパとおでかけ会】 おやこ広場 12:30~14:30	10 休館日	11 【すくすくたいむ】 0.1歳児 ①②	12 【すくすくたいむ】 2歳児以上 ①②	13 【子育て相談会】 助産師 栄養士	14	15 【ファミリーデー】
16 おやこ広場	17 休館日	18 【おはなしたいむ】 0.1歳児 ①②	19 【おはなしたいむ】 2歳児以上 ①②	20 【ブックスタート】 0.1歳児 ①②	21	22 【ファミリーデー】
23 おやこ広場 12:30~14:30	24 休館日	25 【パステューウィーク】 0.1歳児 ①② Happy Birthday	26 【パステューウィーク】 2歳児以上 ①②	27 【歯みがき講習会】 【パステューウィーク】 0.1歳児 ①②	28 【パステューウィーク】 2歳児以上 ①②	29 【ファミリーデー】 【パステューウィーク】 0.1歳児 ①② 2歳児以上 ①②
30 おやこ広場			<b>おもちゃ病院</b> 時間：13:30~16:00 内容：おおさか・すみよし・おもちゃ病院の方が、壊れたおもちゃの修理をしてくれます。			

0・1歳児…(火・木・土) 9:30~14:30  
 2歳児以上…(水・金・土) 9:30~14:30  
 ※兄弟(姉妹)で来られるときは、上のお子さんの利用曜日に来館してください。

## ご利用案内

## 今月のイベント

- ◆【すくすくたいむ】  
時間：①10:00~11:30 / ②13:00~14:30  
内容：お子さんの身長と体重を測定します
- ◆【子育て相談会】  
時間：10:30~11:30  
内容：住吉区保健福祉センターの保健師・栄養士・子育て支援コーディネーター(保育士・助産師)・就学前児童サポート推進員の方々に相談ができます
- ◆【おやこ広場】  
時間：9:30~14:30  
内容：0歳から未就学児とその保護者を対象に ほかほかルームで遊べます  
★ほかほかルームは6組利用程度の小さなお部屋です。  
★イベント開催時はお休み又は時間変更になる場合があります。
- ◆【おはなしたいむ】  
時間：①11:15~11:30 住吉絵本の会  
②14:15~14:30 プラザスタッフ  
内容：絵本の読み聞かせをします
- ◆【パステューウィーク】  
時間：①11:20~11:30 / ②14:20~14:30  
内容：今月、誕生日を迎えるお子さんをお祝いします パステューフォトも撮れます！
- ◆【ファミリーデー】  
日時：毎週土曜日 9:30~14:30  
対象：すべての未就学児とその保護者  
★4・7・9・1・3月の土曜日は「おたのしみたいむ」を11:15~11:30に開催します

## ブックスタートのご案内

6/20(木) ・ 7/18(木)

時間：10:00~10:30  
 対象：引換券をお持ちの方◆3ヵ月健診時配布  
 申込定員：12組  
 申込期間：6/20(木) : 5/30(木)~6/19(水)  
 7/18(木) : 6/27(木)~7/17(水)

## 講座申し込みのご案内

事前申込予約は開館日の9:00~17:00までです。お電話・窓口にてお申し込みください。(記載がある場合はwebもあり)  
**キャンセルされる場合は、必ずご連絡ください。**  
 各講座の申し込みは、新規優先・先着順です。区内・市内在住の方が優先になります。

## 今月予約のいるイベント・講座

- 7(金) 【1歳児にこにこ広場】  
時間：10:00~12:00  
対象：1歳のお子さんと保護者  
申込定員：8組  
申込期間：5/17(金)~6/6(木)  
◆同じ月齢のお子さんを子育て中の皆さんでお話をしましょう
- 9(日) 【パパとおでかけ会】  
時間：10:00~11:30  
対象：1ヶ月検診後~4ヶ月までの乳児と保護者  
申込定員：8組  
申込期間：5/19(日)~6/8(土)  
◆パパと赤ちゃんで遊びに来ませんか？助産師さんと楽しい時間を過ごしましょう。(ママは別室で交流しましょう)
- 27(木) 【歯みがき講習会】  
時間：10:00~11:00  
対象：乳幼児と保護者  
申込定員：10組  
申込期間：6/6(木)~6/26(水)  
◆正しい歯の磨き方を学びましょう

## 来月予約のいるイベント・講座

- 19(金) 【にっこりキッズキャラバン】  
時間：13:00~14:30  
対象：2歳以上のお子さんと保護者  
申込定員：15組  
申込期間：6/28(金)~7/18(木)  
◆大阪府民共済さんと紙芝居を観たり親子でダンスをして楽しく過ごしましょう
- 26(金) 【ベビーマッサージ】  
時間：10:00~11:00  
対象：0歳のお子さんと保護者  
申込定員：10組  
申込期間：7/5(金)~7/25(木)  
◆首が座ったお子さんとマッサージを通してふれあいを深めましょう
- 31(水) 【2・3歳児子育て講座】  
時間：10:00~11:00  
対象：2・3歳のお子さんと保護者  
申込定員：8組  
申込期間：7/10(水)~7/30(火)  
◆2・3歳ならではの子育ての悩みや気になっていることをみんなで共有しましょう

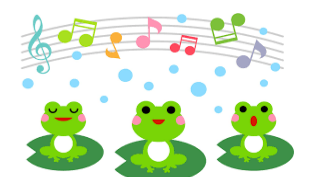

## おしらせ

- 令和6年4月より、年度利用登録が始まりました。まだの方はスタッフまで、お声がけください。
- お菓子やジュースの持込はご遠慮ください。水分補給(水・お茶・ミルク)は飲んでいただけます。
- 皆さまが、安全安心なプラザでお過ごしいただけるよう、今後ともご理解・ご協力をよろしくお願いいたします。



【ランチルームについて】R6.4~  
 【利用方法】  
 ・利用時間 10:00~13:00  
 ・予約なし  
 ・利用時間は1家族30分  
 ・日曜日のご利用できません。  
 ・団体でのご利用はできません。

★子育てプラザご利用の未就学児のご家族のみ、ご利用となります。  
 ★譲り合ってご利用くださるようご協力をお願いいたします。